Wojewódzka i Miejska Biblioteka Publiczna w Bydgoszczy

2025

WAKACYJNA PRZYGODA

WAKACYJNE ZAJĘCIA DLA DZIECI W BIBLIOTECE

LIPIEC | SIERPIEŃ

WWW.BIBLIOTEKA.BYDGOSZCZ.PL

Letnia Akademia Recyklingu 2025!

Już po raz czwarty Czysta Bydgoszcz i Biblioteka u Bełzy zapraszają dzieci w wieku od 5 do 12 lat wraz z opiekunami na wakacyjny cykl spotkań ekologicznych. W tym roku Letnia Akademia Recyklingu powraca w odświeżonej formule!
W każdą środę zapraszamy na wykłady i warsztaty w Bibliotece Głównej przy Starym Rynku 24 – pełne ciekawostek, eksperymentów i praktycznych działań na rzecz planety. A dzień później, w czwartki, ruszamy w teren! Czekają na Was tematyczne ekowycieczki – przyrodnicze spacery, spotkania z ekspertami oraz odkrywanie zielonych zakątków Bydgoszczy.

Obowiązują zapisy (od piątku przed każdym spotkaniem)
- tel. **512 806 564** - obowiązuje limit miejsc.

Wszystkie zajęcia są bezpłatne i finansowane przez Miasto Bydgoszcz.

🌿 **Miniwykłady i warsztaty recyklingowe**
📍 Biblioteka Główna, Stary Rynek 24
🕛 godz. 11:00
📅 każda środa – od 2 lipca do 20 sierpnia 2025

02.07.2025 | godz. 11.00 *(zapisy od 27.06.2025)*
Cudze chwalicie... Zagrożenia dla rodzimej przyrody.
Miniwykład i warsztaty recyklingowe

09.07.2025 | godz. 11.00 *(zapisy od 04.07.2025)*
Nie takie straszne, jak je malują - spotkanie z naturą bez filtra.
Miniwykład i warsztaty recyklingowe

16.07.2025 | godz. 11.00 *(zapisy od 11.07.2025)*
Zostań Przyjacielem Kropelki - miniwykład i warsztaty recyklingowe

23.07.2025 | godz. 11.00 *(zapisy od 18.07.2025)*
Sekrety ziół, które nas otaczają - miniwykład i warsztaty recyklingowe

30.07.2025 | godz. 11.00 *(zapisy od 25.07.2025)*
Nocne życie przyrody – co się dzieje, gdy śpimy?
Miniwykład i warsztaty recyklingowe

06.08.2025 | godz. 11.00 *(zapisy od 01.08.2025)*
Tajemniczy świat mikrobów – życie, którego nie widać. Miniwykład i warsztaty recyklingowe

13.08.2025 | godz. 11.00 *(zapisy od 08.08.2025)*
Zjadacze śmieci – sprzątacze natury. Miniwykład i warsztaty recyklingowe

20.08.2025 | godz. 11.00 *(zapisy od 14.08.2025)*
Zalatana ptaszarnia regionalna. Miniwykład i warsztaty

🌿 **Czwartkowe EkoWycieczki**
📅 każdy czwartek – od 3 lipca do 21 sierpnia 2025
🚌 zbiórka i dojazd - szczegóły przy zapisach
🟢 obowiązują zapisy od piątku przed każdą wycieczką – liczba miejsc ograniczona!

03.07.2025 | godz. 11.00-14.00 *(dojazd własny zapisy od 27.06.2025)*
Nadleśnictwo Żołędowo, ul. Parkowa 4A,
Leśna wyprawa z ogniskiem

10.07.2025 | godz. 11.00 *(zapisy od 04.07.2025)*
Muzeum Wodociągów - Hala Pomp, ul. Gdańska 242
Z chmury do kranu – jak działa miasto

17.07.2025 | godz. 11.00 *(zapisy od 11.07.2025)*
Muzeum Mydła i Historii Brudu, ul. Długa 13
Mydlane historie – pachnąca podróż w czasie

24.07.2025 | godz. 10.00 *(zapisy od 18.07.2025)*
Muzeum Farmacji “Apteka pod Łabędziem”, ul. Gdańska 5
Pachnąca sztuka na co dzień, czyli… aromaterapia kieszonkowa

31.07.2025| godz. 11.00 *(zapisy od 25.07.2025)*
Park nad Starym Kanałem Bydgoskim, ul. Nakielska (na wysokości ul. Chłodnej
Z wizytą u pszczół – warsztaty z Miejską Pszczołą

07.08.2025 | godz. 09.30 *(zapisy od 01.08.2025)*
Ogród Botaniczny UKW, ul. Niemcewicza 2
Rośliny i bioróżnorodność w ogrodzie botanicznym

14.08.2025 | godz. 10.00 *(zapisy od 08.08.2025)*
ProNatura. Zakład Termicznego Przekształcania Odpadów Komunalnych, ul. Petersona 22
Puścić z dymem - czy tylko o to chodzi? Z wizytą w bydgoskiej spalarni odpadów

21.08.2025 | godz. 10.00 *(zapisy od 14.08.2025)*
Muzeum Kanału Bydgoskiego, ul. Staroszkolna 10
O czym szumią drzewa nad Starym Kanałem

📅 **27.08.2025 | godz. 12.00**
📍 Biblioteka Główna, Stary Rynek 24
Finał Letniej Akademii Recyklingu 2025!

KUJAWY POMORZE
Województwo Kujawsko-Pomorskie
BYDGOSZCZ
Instytucja kultury Samorządu Województwa Kujawsko-Pomorskiego
Wojewódzka i Miejska Biblioteka Publiczna w Bydgoszczy
CZYSTA BYDGOSZCZ

Wakacyjny Projektor Filmowy dla Dzieci!

Przygotowaliśmy dla najmłodszych kinomanów coś wyjątkowego!

Zapraszamy na Wakacyjny Projektor Filmowy dla Dzieci
– pełen bajkowych przygód, śmiechu i letniej filmowej magii!

📅 Start: 30.06.2025

🕙 Kiedy? W każdy poniedziałek i środę o godz. 10:00

📍 Gdzie? Strych Biblioteki Głównej, Stary Rynek 24

🎟 **Wstęp wolny!**

Co gramy? Sprawdź repertuar:

Zabierzcie dzieciaki i rozpocznijcie wakacje z dobrym filmem!

📢 Grupy zorganizowane prosimy o wcześniejszą rezerwację telefoniczną: (52) 33-99-227

Otwórz zieloną księgę - wakacyjne wędrówki po leśnych zakątkach.
Cykl zajęć edukacyjnych, literackich i plastycznych w bibliotekach osiedlowych, inspirowany literaturą piękną i popularnonaukową dla dzieci.

LIPIEC 2025

Biblioteka dla dzieci na Bartodziejach, ul. Połczyńska 3, tel. (52) 342-82-24

08.07.2025 | wtorek | godz. 11.00
W zielonych listkach już słońce rozbłyska. Poznajemy leśne drzewa - zajęcia edukacyjno-plastyczne dla dzieci. Wiek: 8-11 lat. Wstęp wolny.

15.07.2025 | wtorek | godz. 11.00
Cuda w lesie. Ciekawostki o mieszkańcach leśnego królestwa - zajęcia edukacyjno-plastyczne dla dzieci. Wiek: 8-11 lat. Wstęp wolny.

22.07.2025 | wtorek | godz. 11.00
„Las. Fakty, wierszyki i inne wybryki" – zajęcia literacko-plastyczne dla dzieci na podstawie książki Małgorzaty Strzałkowskiej. Wiek: 8-11 lat. Wstęp wolny.

29.07.2025 | wtorek | godz. 11.00
Mieszkańcy korony leśnych drzew – zajęcia edukacyjno-plastyczne dla dzieci. Wiek: 8-11 lat. Wstęp wolny.

Biblioteka na Bielawach, ul. Powstańców Wlkp. 26, tel. (52) 340-07-96

07.07.2025 | poniedziałek | godz. 15.30
Leśne Przygody Misia - czytanie, zabawa i plastyka w świecie natury. Wiek: 5-9 lat. Wstęp wolny.

14.07.2025 | poniedziałek | godz. 15.30
Tajemniczy Las. Odkrywamy przyrodę przez opowieść, ruch i sztukę – zajęcia literacko-plastyczne dla dzieci. Wiek: 5-9 lat. Wstęp wolny.

21.07.2025 | poniedziałek | godz. 15.30
Cuda w Lesie – sensoryczna wyprawa do świata wyobraźni i natury. Wiek: 5-9 lat. Wstęp wolny.

Biblioteka na Błoniu,
ul. Broniewskiego 1, tel. (52) 348-75-34

01.07.2025 | wtorek | godz. 11.00
Zielony pamiętnik – zajęcia edukacyjno-plastyczne dla dzieci.
Wiek: 6-12 lat. Wstęp wolny.

03.07.2025 | czwartek | godz. 11.00
Maski leśnych zwierząt - zajęcia edukacyjno-plastyczne dla dzieci.
Wiek: 6-12 lat. Wstęp wolny.

10.07.2025 | czwartek | godz. 11.00
Zrób to sam. Leśne zwierzęta z patyków - zajęcia edukacyjno-plastyczne dla dzieci.
Wiek: 6-12 lat. Wstęp wolny.

Biblioteka na Bajce (Fordon)
ul. Gawędy 1, tel. (52) 343-32-35

03.07.2025 | czwartek | godz. 12.00
Gdy z Polą do lasu ruszamy, te zasady dobrze znamy – zajęcia edukacyjno-plastyczne dla dzieci o zachowaniu się w lesie, inspirowane książką Gabrieli Rzepeckiej-Weib „Pola w lesie”. Wiek: 5-10 lat. Na zajęcia obowiązują zapisy.

10.07.2025 | czwartek | godz. 12.00
„Co się stanie na Leśnej Polanie, czyli wesołe przygody Gangu Słodziaków” - głośne czytanie i dobra zabawa z bohaterami opowiadań Renaty Piątkowskiej.
Wiek: 5-10 lat. Na zajęcia obowiązują zapisy.

Biblioteka na Przylesiu (Fordon)
ul. Brzęczkowskiego 2, tel. (52) 348-52-25

10.07.2025 | czwartek | godz. 10.00
Co wiemy o lesie? Zajęcia edukacyjne dla dzieci z wykorzystaniem maty interaktywnej, inspirowane książką Jess French „Lasy”. Wiek: 6-10 lat. Na zajęcia obowiązują zapisy.

15.07.2025 | wtorek | godz. 10.00
Leśne stwory – zajęcia literacko-plastyczne dla dzieci, inspirowane książką Tei Orsi „Wielka księga leśnych istot”. Wiek: 6-10 lat. Na zajęcia obowiązują zapisy.

29.07.2025 | wtorek | godz. 10.00
Leśna mapa skarbów – zajęcia plastyczne dla dzieci, inspirowane książką Eweliny Włodarczyk „Mapa skarbów”. Wiek: 6-10 lat. Na zajęcia obowiązują zapisy.

31.07.2025 | czwartek | godz. 10.00
Biwak w bibliotece. Budujemy wspólną bazę – gry edukacyjne i zajęcia ruchowe dla dzieci. Wiek: 6-10 lat. Na zajęcia obowiązują zapisy.

Biblioteka w Starym Fordonie
ul. Pielęgniarska 17, tel. (52) 343-73-53

08.07.2025 | wtorek | godz. 11.00
Zielone kolaże – zajęcia plastyczne dla dzieci na podstawie książki Małgorzaty Strzałkowskiej „Las. Fakty, wierszyki i inne wybryki”.
Wiek: 7-10 lat. Na zajęcia obowiązują zapisy.

10.07.2025 | czwartek | godz. 11.00
Bezpieczne wędrówki po lesie - quiz wiedzy o bezpiecznym zachowaniu.
Wiek: 7-13 lat. Na zajęcia obowiązują zapisy.

23.07.2025 | środa | godz. 11.00
Leśne żabki – zajęcia plastyczne na podstawie książki Przemysława Wechterowicza „Uśmiech dla żabki”. Wiek: 7-10 lat. Na zajęcia obowiązują zapisy.

31.07.2025 | czwartek | godz. 11.00
Niezły ferment. Zdrowe kiszonki – zajęcia edukacyjne dla dzieci w ramach programu Kooperacje Fordon 2025. Wiek: 7-13 lat. Na zajęcia obowiązują zapisy.

Biblioteka na Jachcicach
ul. Czołgistów 8, tel. (+48) 573-313-567

10.07.2025 | czwartek | godz. 13.00
Poznaj mnie – zajęcia edukacyjne dla dzieci, przybliżające mieszkańców lasu.
Wiek: od 7 lat. Wstęp wolny.

17.07.2025 | czwartek | godz. 13.00
Zielona księga. Tworzymy własny zielnik – zajęcia edukacyjno-plastyczne dla dzieci.
Wiek: od 7 lat. Wstęp wolny.

31.07.2025 | czwartek | godz. 13.00
Leśny ogród. Tworzymy przyrodniczą wyklejankę – zajęcia plastyczne dla dzieci. Wiek: od 7 lat. Wstęp wolny.

Biblioteka na Kapuściskach
Al. Prezydenta Lech Kaczyńskiego 35, tel. (+48) 453-015-208

21.07.2025 | poniedziałek | godz. 12.00
Jakie tajemnice skrywa las? Zajęcia edukacyjne, podczas których przyjrzymy się wpływowi natury na człowieka i zastanowimy się nad znaczeniem lasu w dzisiejszym życiu. Będziemy szukać odpowiedzi na pytanie, czy każdy las jest taki sam, a także odkryjemy rolę lasu w różnych kulturach.
Wiek: 5-8 lat. Na zajęcia obowiązują zapisy do 17.07.2025 roku.

Biblioteka Londynek
ul. Pomorska 80-86, tel. (52) 323-80-03

29.07.2025 | wtorek | godz. 10.15
„Sekretne życie drzew" – zajęcia literacko-plastyczne dla dzieci na podstawie książki Moiry Butterfield i Vivian Mineker. Wiek: 3-6 lat. Wstęp wolny.

Biblioteka na Osiedlu Leśnym
ul. Czerkaska 11, tel. (52) 340-10-05

01.07.2025 | wtorek | godz. 15.30
Poznajemy drzewa występujące w lasach – rodzinne zajęcia edukacyjno-plastyczne, inspirowane książkami Marcina Kostrzyńskiego „Puszcza" oraz Agnieszki Rekłajtis-Zawady i Tadeusza Kazubeka „Zielnik. Drzewa i krzewy liściaste".
Wiek: od 3 lat. Wstęp wolny.

03.07.2025 | czwartek | godz. 15.30
Co na leśnej polanie robi Lis Lucek? Rodzinne zajęcia literacko-plastyczne na podstawie książki Renaty Piątkowskiej „Co się stanie na leśnej polanie, czyli wesołe przygody Gangu Słodziaków". Wiek: od 3 lat. Wstęp wolny.

07.07.2025 | poniedziałek | godz. 16.30
Przygody pająka Henryka - rodzinne zajęcia literacko-plastyczne z bohaterami książek Kaia Pannena. Wiek: od 3 lat. Wstęp wolny.

14.07.2025 | poniedziałek | godz. 15.30

Kogo Reksio poznał podczas wyprawy do lasu? – rodzinne zajęcia literacko-plastyczne, inspirowane książką Marii Szarf „Leśna przygoda” z serii „Reksio przyjaciel najmłodszych”. Wiek: od 3 lat. Wstęp wolny.

Biblioteka w Łęgnowie
ul. Toruńska 185, tel. (+48) 512-319-076

04.07.2025 | piątek | godz. 16.00

Las blisko nas - plenerowe zajęcia edukacyjno-plastyczne dla dzieci.
Wiek: 6-9 lat. Wstęp wolny.

11.07.2025 | piątek | godz. 16.00

Las domem zwierząt – zajęcia edukacyjno-plastyczne dla dzieci, inspirowane książką Emily Bone „Leśne stworzenia”. Wiek: 6-9 lat. Wstęp wolny.

18.07.2025 | piątek | godz. 16.00

Lato w Puszczy – głośne czytanie fragmentów książki Marcina Kostrzyńskiego „Puszcza”, połączone z zajęciami plastycznymi. Wiek: 6-9 lat. Wstęp wolny.

25.07.2025 | piątek | godz. 16.00

Majestatyczne drzewa – zajęcia edukacyjno-plastyczne dla dzieci, inspirowane przewodnikiem „Pomniki przyrody”. Wiek: 6-9 lat. Wstęp wolny.

Biblioteka na Okolu
ul. Grunwaldzka 33, tel. (+48) 512-301-087

02.07.2025 | środa | godz. 10.00

Jak wieść niesie, Kicię Kocię spotkasz w lesie. Przygotowujemy się na wędrówkę leśnymi szlakami – zajęcia edukacyjne dla dzieci, inspirowane książką Anity Głowińskiej „Kicia Kocia w lesie”. Wiek: 5-10 lat. Na zajęcia obowiązują zapisy.

03.07.2025 | czwartek | godz. 10.00

Jak wieść niesie, Kicie Kocię spotkasz w lesie. Poznajemy mieszkańców lasu – zajęcia plastyczne dla dzieci, inspirowane książką Anity Głowińskiej „Kicia Kocia w lesie”. Wiek: 5-10 lat. Na zajęcia obowiązują zapisy.

08.07.2025 | wtorek| godz. 10.00

Nie trać czasu i poznaj piękno lasu: od tej pory znamy sekrety kory – zajęcia edukacyjne dla dzieci, inspirowane książką Moiry Butterfield „Sekretne życie drzew”. Wiek: 5-10 lat. Na zajęcia obowiązują zapisy.

09.07.2025 | środa | godz. 10.00

Nie trać czasu i poznaj piękno lasu. Lato w lesie wiele przyjemności niesie – zajęcia plastyczne, inspirowane książką Moiry Butterfield „Sekretne życie drzew”.
Wiek: 5-10 lat. Na zajęcia obowiązują zapisy.

Biblioteka na Osowej Górze
ul. Wielorybia 99, tel. (52) 349-07-45

03.07.2025 | czwartek | godz. 13.00

Wyprawa do lasu – zabawy edukacyjne dla dzieci. Wiek: 8-12 lat. Wstęp wolny.

10.07.2025 | czwartek | godz. 13.00

Bajka o mysiej rodzinie – zabawa plastyczna dla dzieci. Wiek: 8-12 lat. Wstęp wolny.

17.07.2025 | czwartek | godz. 13.00

Jak wytropić leśne stwory – zabawa plastyczna dla dzieci. Wiek: 8-12 lat. Wstęp wolny.

24.07.2025 | czwartek | godz. 13.00

Supermoce zwierząt – zabawa plastyczna dla dzieci. Wiek: 8-12 lat. Wstęp wolny.

31.07.2025 | czwartek | godz. 13.00

W królestwie owadów – zabawa plastyczna dla dzieci. Wiek: 8-12 lat. Wstęp wolny.

Biblioteka na Szwederowie
ul. M. Konopnickiej 28, tel. (52) 379-57-70

09.07.2025 | środa | godz. 11.00

Szept lasu. Odkrywcy leśnych sekretów – zajęcia edukacyjno-plastyczne, na podstawie książki Wojciecha Grajkowskiego „Drzewa”, podczas których dzieci poznają m.in. wybrane gatunki drzew i ich znaczenie w ekosystemie. Wspólnie z robotem Photonem przejdą ścieżkę wiedzy, stworzą Zieloną Księgę Przygód oraz wykonają drewniane zakładki do książek. Wiek: 6-12 lat. Wstęp wolny.

16.07.2025 | środa | godz. 11.00
Tajemniczy świat pod kapeluszem. Grzybowa przygoda w lesie – zajęcia edukacyjno-plastyczne na podstawie książki Liliany Fabisińskiej i Piotra Sochy „Grzyby", podczas których dzieci poznają gatunki grzybów, zasady bezpiecznego grzybobrania oraz znaczenie grzybów w przyrodzie . Wezmą udział w zabawie „Grzybowe bingo" oraz wykonają pracę plastyczną w technice 3d – leśne grzyby w słoiku. Wiek: 6-12 lat. Wstęp wolny.

SIERPIEŃ 2025

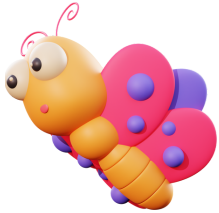

Biblioteka na Bielawach,
ul. Powstańców Wlkp. 26, tel. (52) 340-07-96

20.08.2025 | środa | godz. 15.00
Rok w Lesie. Przygoda z naturą przez wszystkie pory roku – zajęcia edukacyjne dla dzieci. Wiek: 5-9 lat. Wstęp wolny.

Biblioteka na Błoniu,
ul. Broniewskiego 1, tel. (52) 348-75-34

05.08.2025 | wtorek | godz. 11.00
Dekoracje na ścianę z leśnych skarbów – zajęcia edukacyjno-plastyczne dla dzieci. Wiek: 6-12 lat. Wstęp wolny.

07.08.2025 | czwartek | godz. 11.00
Makramowe ozdoby – warsztaty plastyczne dla dzieci. Wiek: 6-12 lat. Wstęp wolny.

12.08.2025 | wtorek | godz. 11.00
Trójwymiarowa leśna wyklejanka – warsztaty plastyczne dla dzieci. Wiek 6-12 lat. Wstęp wolny.

Biblioteka na Bajce (Fordon)
ul. Gawędy 1, tel. (52) 343-32-35

12.08.2025 | wtorek | godz. 12.00

W lesie mieszkają, po łące hasają. Z Gangiem Słodziaków poznajemy leśne zwierzęta – zajęcia edukacyjno-plastyczne, podczas których dzieci wykonają zajączki z papieru oraz zagrają w grę planszową „Zające na łące". Wiek: 5-8 lat. Na zajęcia obowiązują zapisy.

26.08.2025 | wtorek | godz. 12.00

Nauka przez zabawę. Zagadki, quizy, krzyżówki o lesie i jego mieszkańcach – zajęcia edukacyjno-plastyczne dla dzieci. Wiek: 5-8 lat. Na zajęcia obowiązują zapisy.

Biblioteka w Starym Fordonie,
ul. Pielęgniarska 17, tel. (52) 343-73-53

12.08.2025 | wtorek | godz. 11.00

Leśne ptaki – zajęcia plastyczne dla dzieci na podstawie książki Marcina Kostrzyńskiego „Puszcza", podczas których powstaną ptaki z kolorowych tkanin. Wiek: 5-12 lat. Na zajęcia obowiązują zapisy.

14.08.2025 | czwartek | godz. 11.00

Leśny ekosystem – zajęcia edukacyjno-plastyczne dla dzieci, podczas których powstaną biedronki z filcu. Wiek: 6-10 lat. Na zajęcia obowiązują zapisy.

19.08.2025 | wtorek | godz. 11.00

Co w runie piszczy? Leśny decoupage na drewnie - zajęcia plastyczne dla dzieci. Wiek: 6-12 lat. Na zajęcia obowiązują zapisy.

Biblioteka na Jachcicach,
ul. Czołgistów 8, tel. (52) 343-73-53

21.08.2025 | czwartek | godz. 10.00

Zielony piknik - zabawy i czytanki na świeżym powietrzu. Wiek: od 7 lat. Wstęp wolny.

28.08.2025 | czwartek | godz. 13.00

Na grzyby – zajęcia edukacyjne dla dzieci, poświęcone wiedzy o grzybach. Wiek: od 7 lat. Wstęp wolny.

Biblioteka na Osiedlu Leśnym,
ul. Czerkaska 11, tel. (52) 340-10-05

26.08.2025 | wtorek | godz. 15.30

Poznajemy przyjaciół Edzia - rodzinne zajęcia literacko-plastyczne, inspirowane książką Astrid Desbordes i Marca Boutavant „Coś", podczas których uczestnicy wykonają leśną myszkę, która zamieszka w bibliotecznym lesie.
Wiek: od 3 lat. Wstęp wolny.

28.08.2025 | czwartek | godz. 15.30

Poznajemy pracę leśniczego – rodzinne zajęcia edukacyjno-plastyczne na podstawie książki Przemka Corso oraz Marceliny Misztal „Opowieści z Białej Doliny". Wiek: od 3 lat. Wstęp wolny.

Biblioteka Londynek,
ul. Pomorska 80-86, tel. (52) 323-80-03

26.08.2025 | wtorek | godz. 10.15

Sekretne życie ptaków – zabawy, rebusy i inne ciekawostki dla dzieci.
Wiek: 6-10 lat. Wstęp wolny.

Biblioteka w Łęgnowie,
ul. Toruńska 185, tel. (+48) 512-319-076

01.08.2025 | piątek | godz. 16.00

„Życie Listka" - głośne czytanie książki Pauliny Płatkowskiej, połączone z zajęciami plastycznymi. Wiek: 6-9 lat. Wstęp wolny.

08.08.2025 | piątek | godz. 16.00

Odgłosy i tropy w lesie - zajęcia edukacyjno-plastyczne dla dzieci, inspirowane książką Wiesława Chmielewskiego „Tropy i ślady zwierząt". Wiek: 6-9 lat. Wstęp wolny.

22.08.2025 | piątek | godz. 16.00

Las wita nas – zajęcia edukacyjno-plastyczne dla dzieci, inspirowane książką Anieli Cholewińskiej-Szkolik „Misia i jej mali pacjenci. Tajemnice lasu".
Wiek: 6-9 lat. Wstęp wolny.

Biblioteka na Osowej Górze,
ul. Wielorybia 99, tel. (52) 349-07-45

21.08.2025 | czwartek | godz. 13.00

Letnia łąka – zabawa plastyczna dla dzieci.
Wiek: 8-12 lat. Wstęp wolny.

Biblioteka dla dzieci na Wyżynach,
ul. Bohaterów Kragujewca 11, tel. (+48) 512-319-079

21.08.2025 | czwartek | godz. 09.30

Śladami leśnych zwierząt – zajęcia literacko-plastyczne dla dzieci, inspirowane książkami Liliany Fabisińskiej „Jak rosną zwierzęta blisko nas”, Oli Woldańskiej-Płocińskiej „Zwierzokracja” oraz Jolanty Richter-Magnuszewskiej „Dzika książka o dzikach i o ich kuzynach”.
Wiek: 4-7 lat. Wstęp wolny.

28.08.2025 | czwartek | godz. 09.30

Wakacyjne wspomnienia z zielonej krainy – zajęcia literacko-plastyczne dla dzieci na podstawie książki Christiane Dorion „W sercu lasu”.
Wiek: 4-11 lat. Wstęp wolny.

Wojewódzka i Miejska Biblioteka Publiczna w Bydgoszczy

TELEFON KONTAKTOWY: (52) 33-99-227

KONTAKT E-MAIL: PROMOCJA@WIMBP.BYDGOSZCZ.PL

FACEBOOK.COM / WIMBP.BYDGOSZCZ

INSTAGRAM.COM / BIBLIOTEKABYDGOSZCZ

WWW.BIBLIOTEKA.BYDGOSZCZ.PL

WOJEWÓDZKA I MIEJSKA BIBLIOTEKA PUBLICZNA W BYDGOSZCZY
UL. STARY RYNEK 24, BYDGOSZCZ

KUJAWY POMORZE

Województwo Kujawsko-Pomorskie

BYDGOSZCZ

Instytucja kultury Samorządu Województwa Kujawsko-Pomorskiego

Wojewódzka i Miejska Biblioteka Publiczna w Bydgoszczy